



Bordbuch

sportlich

1. Etappe

Aufgaben 1 - 10

42. ADAC

Linnenbauer

Oldtimerfahrt

11. April 2026

Schirmherrschaft : Anke Theisen
Bürgermeisterin der Stadt Herford

ADAC
OLDTIMER-CUP
NORDRHEIN-WESTFALEN

Wertungen

1. ADAC-Oldtimer-Cup Nordrhein-Westfalen
2. Classic Revival Pokal für Automobile des ADAC
3. ADAC Youngtimer Cup Ostwestfalen-Lippe
4. Norddeutscher ADAC Oldtimer Cup für Automobile
5. Touristikabzeichen des ADAC Owl
6. ADAC Sportabzeichen



1.-6. gem.deren besonderen Bestimmungen

Ortsclub
im ADAC

ADAC

42. Linnenbauer Oldtimerfahrt

11. April 2026

sportlich

Maßstab - 1:25000



WP 1 - Start -- Ziel 1 - 4:00 Min. - Ziel 2 - 0:06 Min.



Start und WP 1 Start



Am Kampbusch

Ziel 1
4:00
Ziel 2
0:06

42. Linnenbauer Oldtimerfahrt

11. April 2026

sportlich

Maßstab - 1:25000

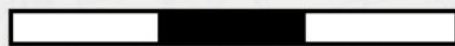

0 500 1000 1500m

WP 2 - Start -- Ziel - 1:40 Min.

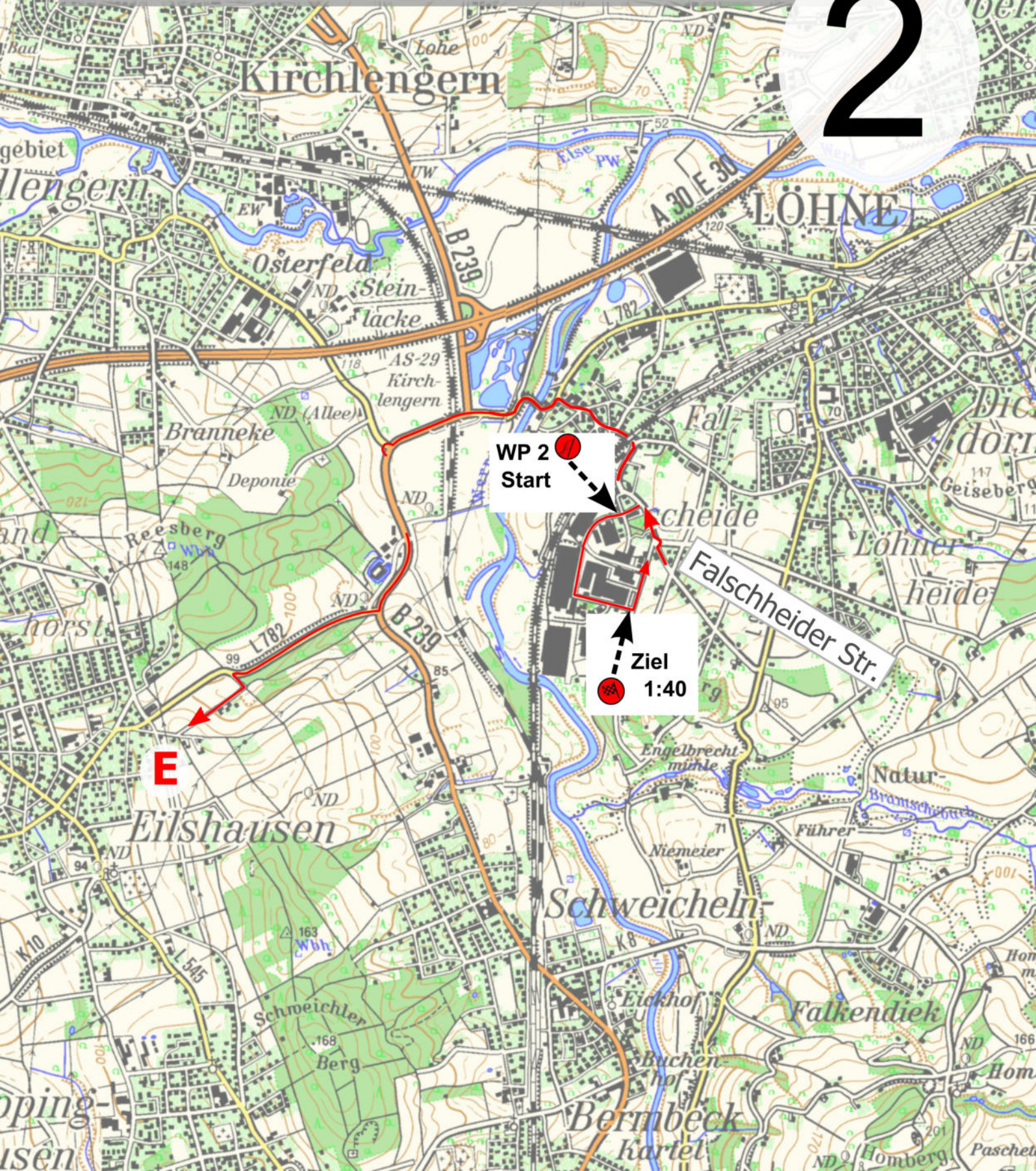

42. Linnenbauer Oldtimerfahrt

11. April 2026

sportlich

Maßstab - 1:25000

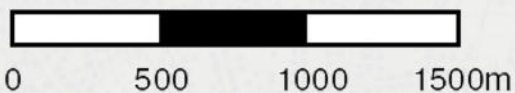

3



42. Linnenbauer Oldtimerfahrt

11. April 2026

sportlich

Maßstab - 1:25000

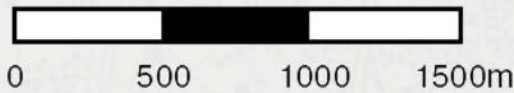

4

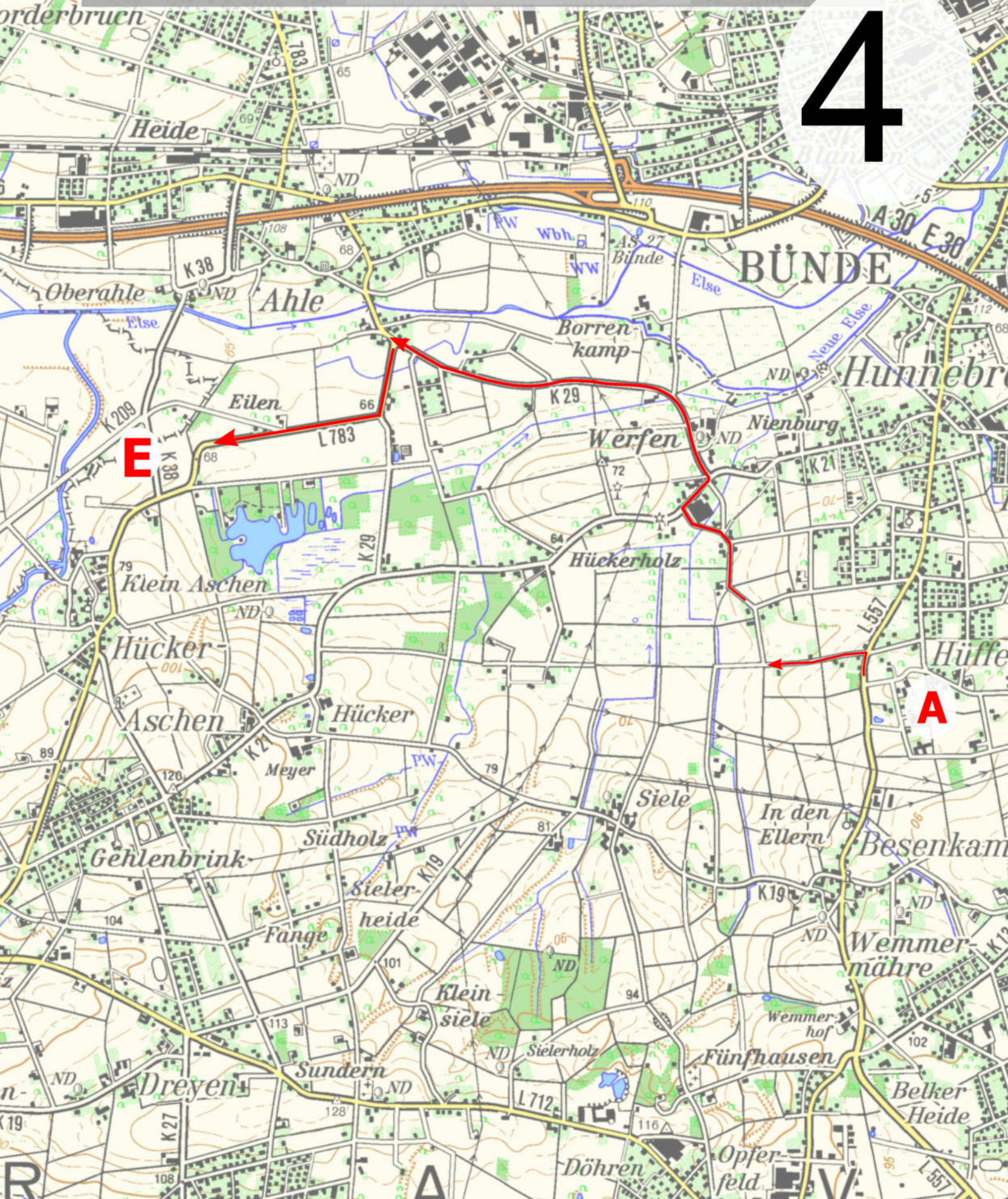

E

A

42. Linnenbauer Oldtimerfahrt

11. April 2026

sportlich

Maßstab - 1:25000



5

Aufgabe Grenzannäherung:
Der Grenze (**violett**) zu Niedersachsen bzw. Fluß Warmenau ist sich auf der südwestlichen Seite so dicht zu nähern, daß die Fläche zwischen der Strecke und der Grenze so klein als möglich bleibt. Die Grenze darf dabei nicht berührt und nicht überschritten werden.

Die Warmenau markierte zwischen 1807 und 1811 die Grenze zwischen Frankreich und dem Königreich Westphalen und war eine lange Zeit davor und danach die Staatsgrenze zwischen dem Königreich Hannover dem Hochstift Osnabrück und Preußen ! Quelle: Wikipedia

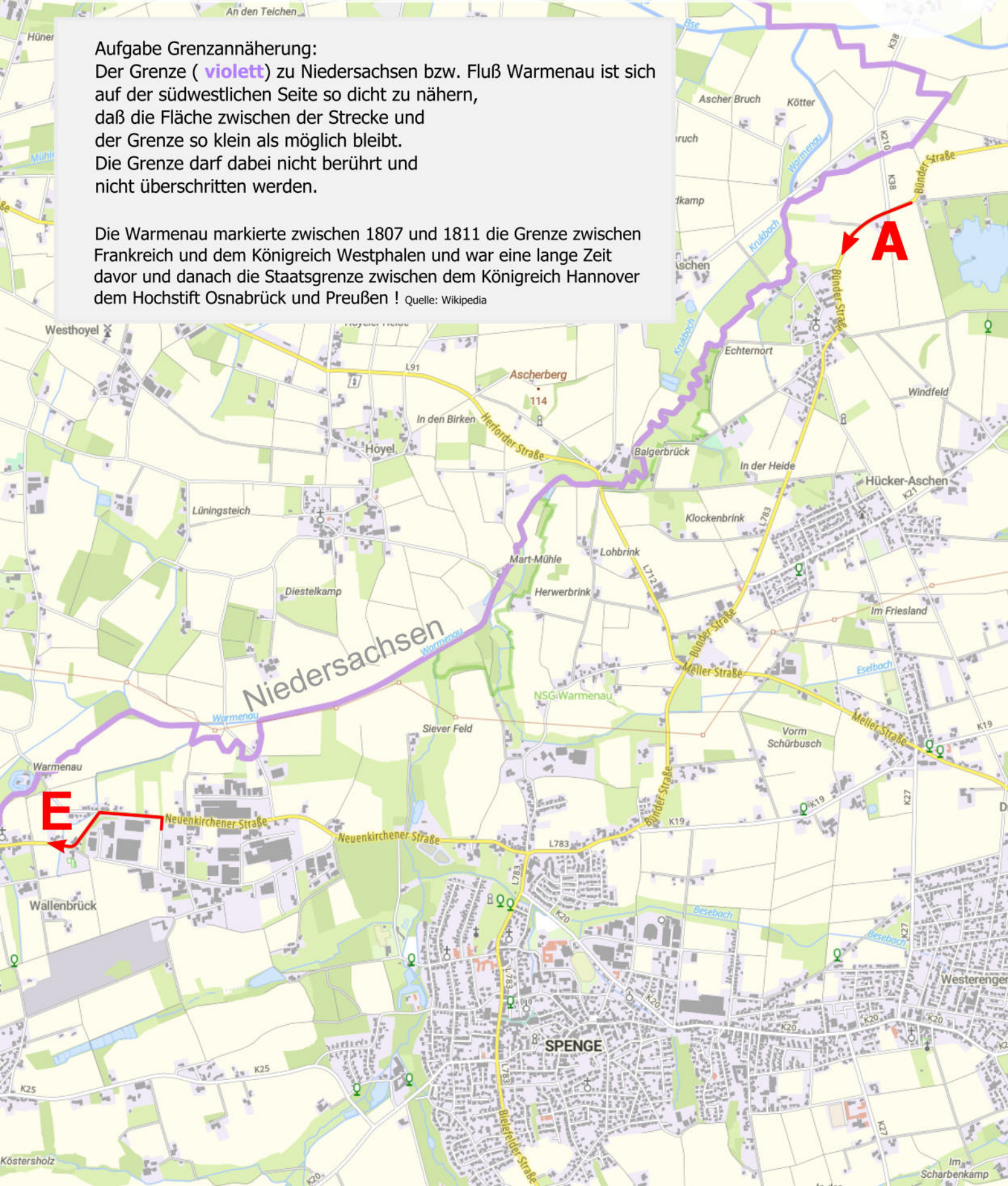

42. Linnenbauer Oldtimerfahrt

11. April 2026

sportlich

Maßstab - 1:25000

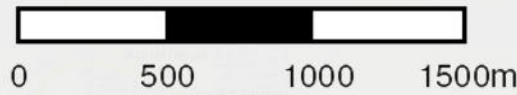

6

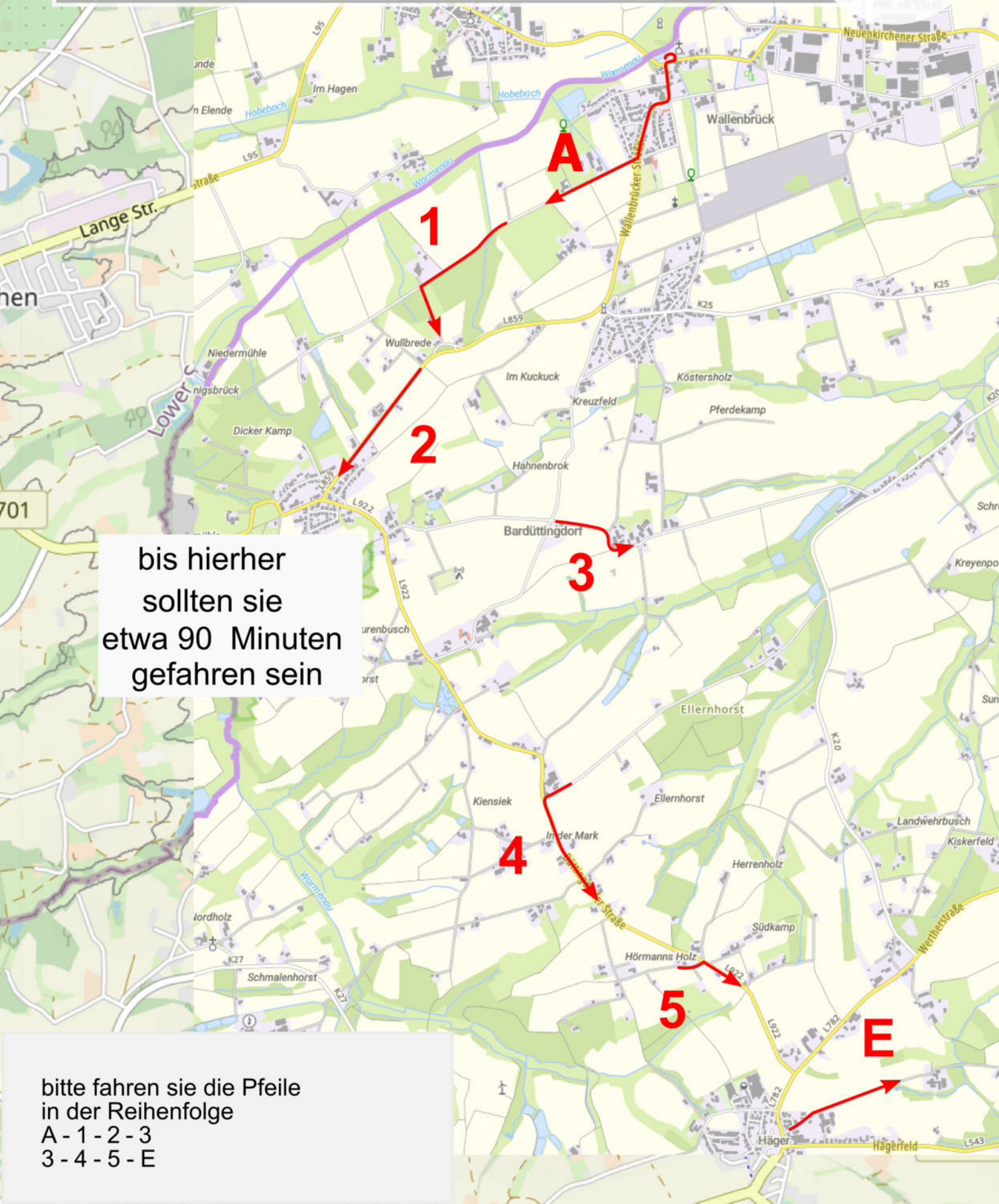

bis hierher
sollten sie
etwa 90 Minuten
gefahren sein

bitte fahren sie die Pfeile
in der Reihenfolge
A - 1 - 2 - 3
3 - 4 - 5 - E

42. Linnenbauer Oldtimerfahrt

11. April 2026

sportlich

Maßstab - 1:25000

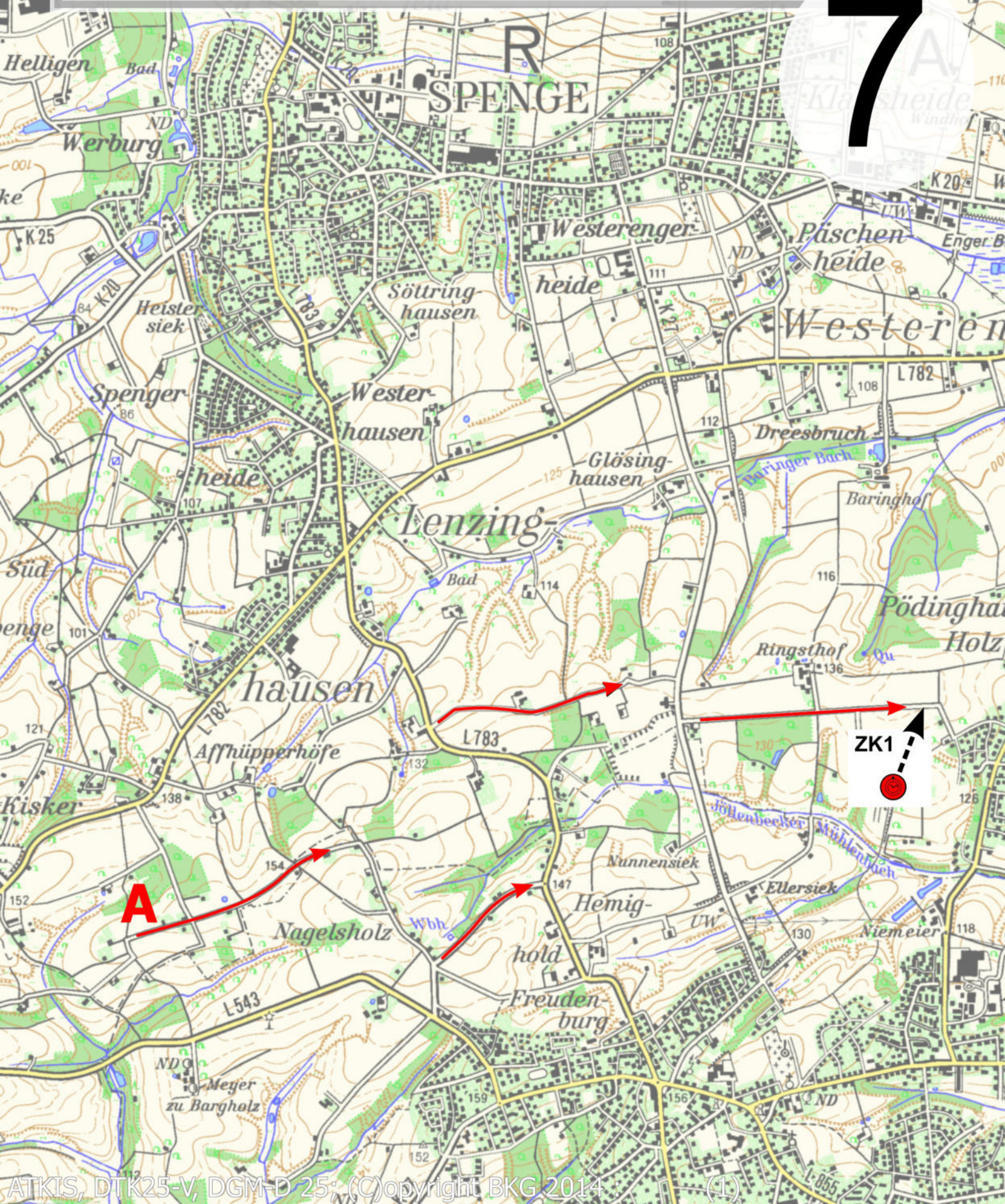
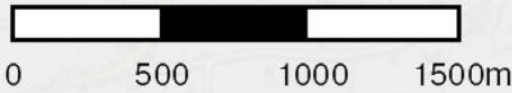

42. Linnenbauer Oldtimerfahrt

11. April 2026

sportlich

Maßstab - 1:25000

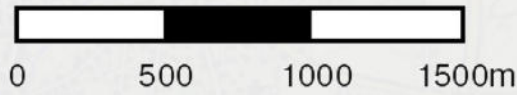

WP3 Start --> 0:50 Min. --> Ziel 1 --> 1:00 Min. --> Ziel 2 --> 1:30 --> Ziel 3

8

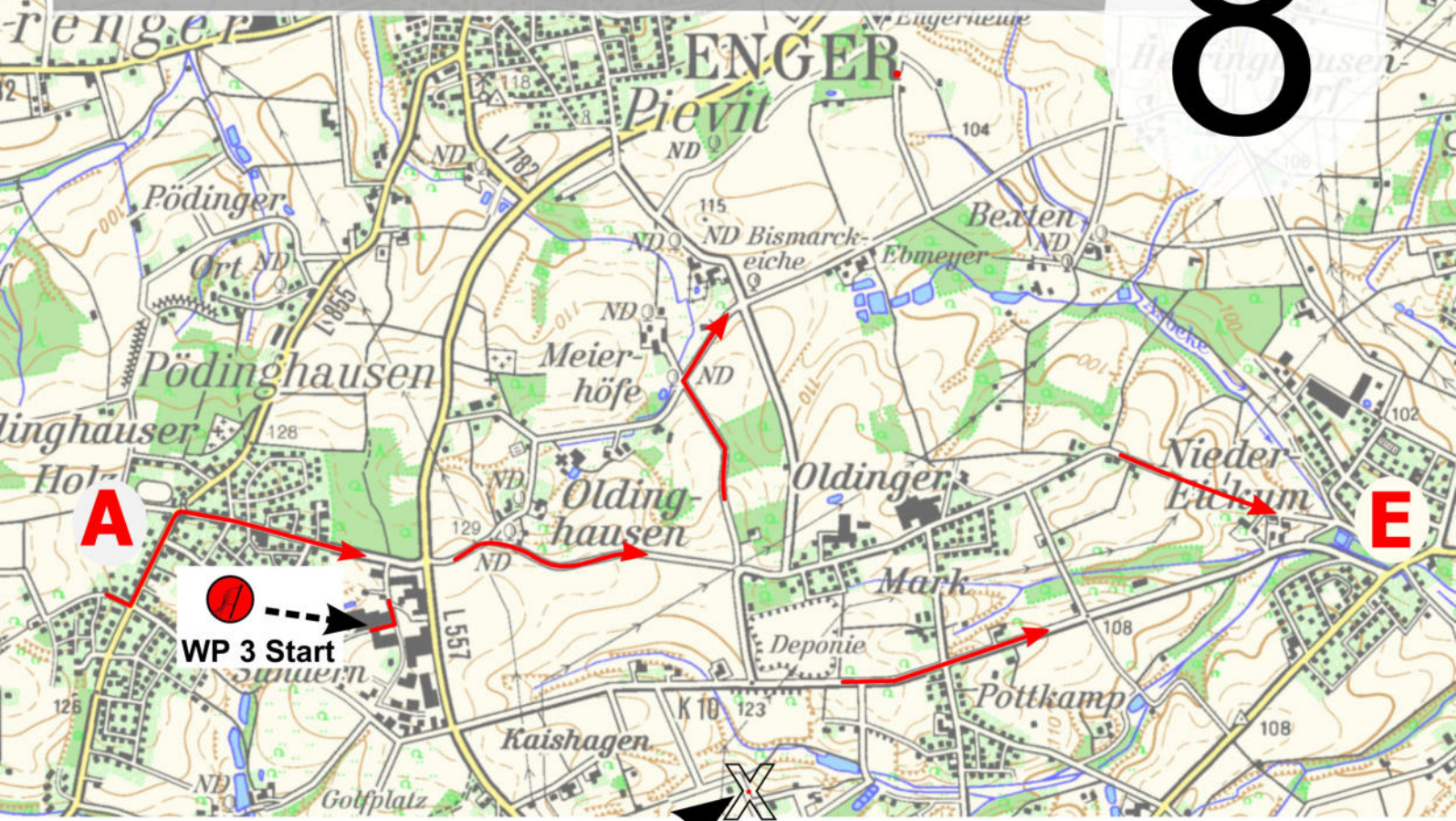

der Punkt war ein graphisches Versehen und nicht gefordert

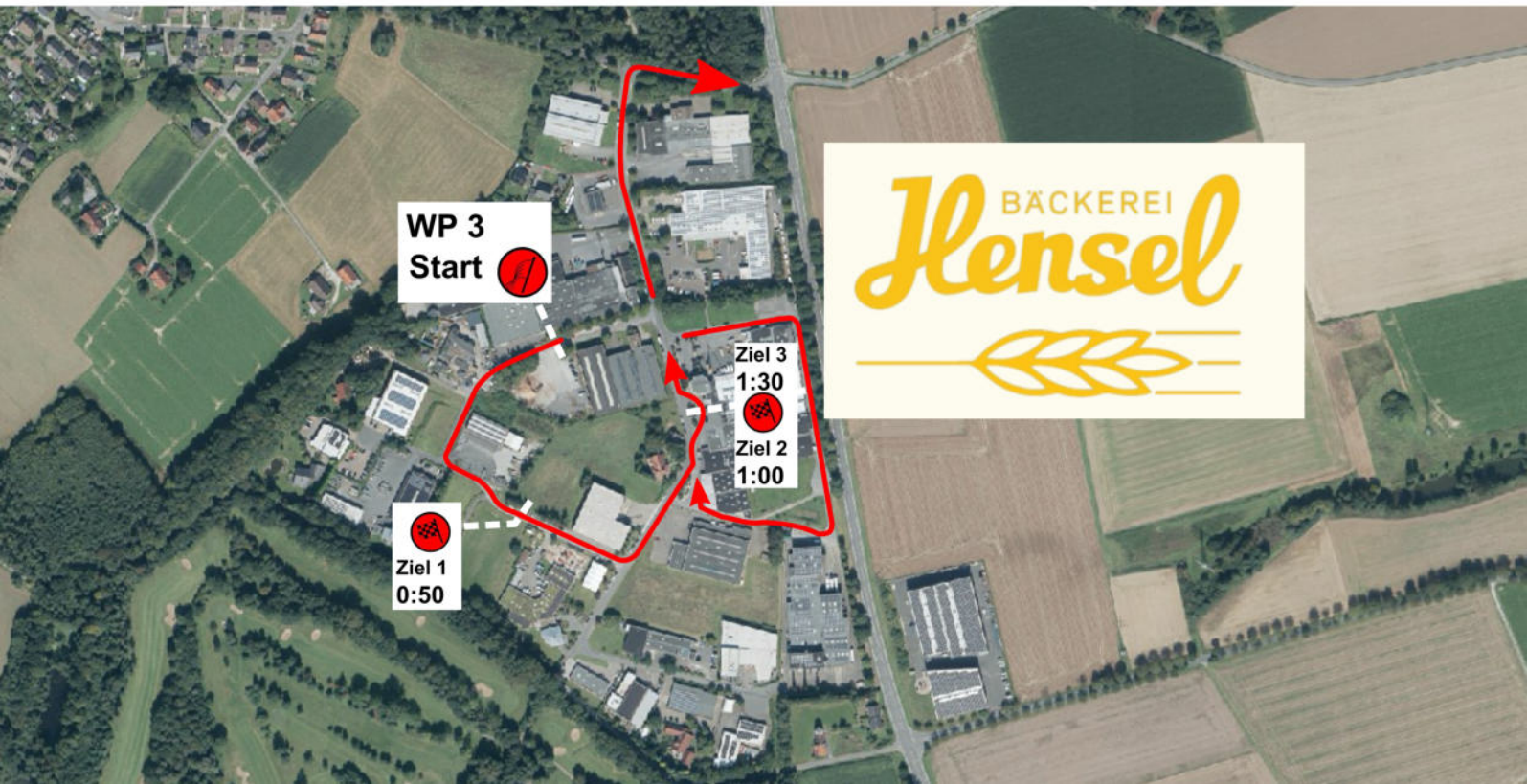

42. Linnenbauer Oldtimerfahrt

11. April 2026

sportlich

Maßstab - 1:25000

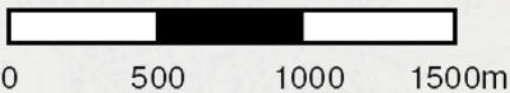

9

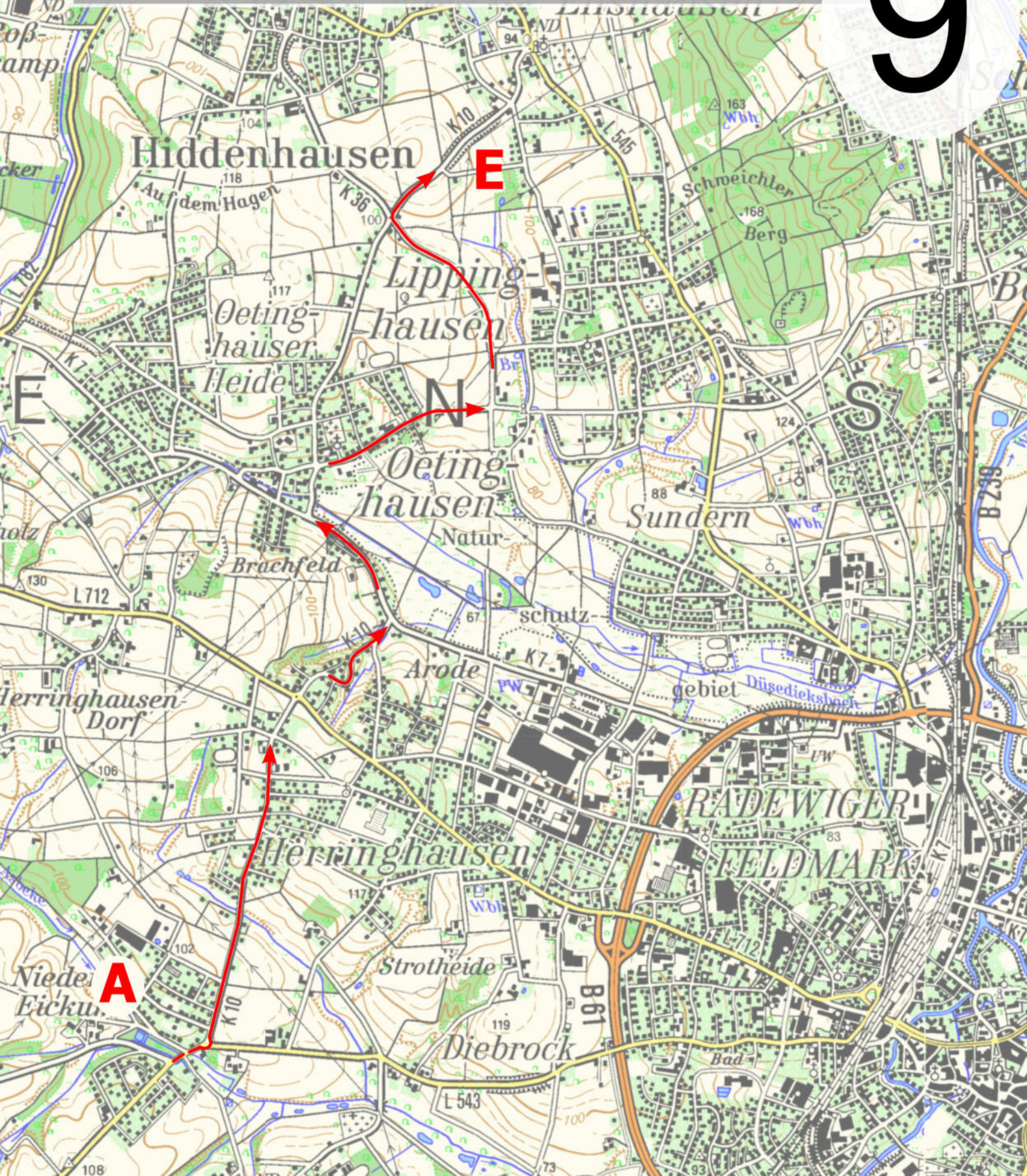

42. Linnenbauer Oldtimerfahrt

11. April 2026

sportlich

Maßstab - 1:25000



10

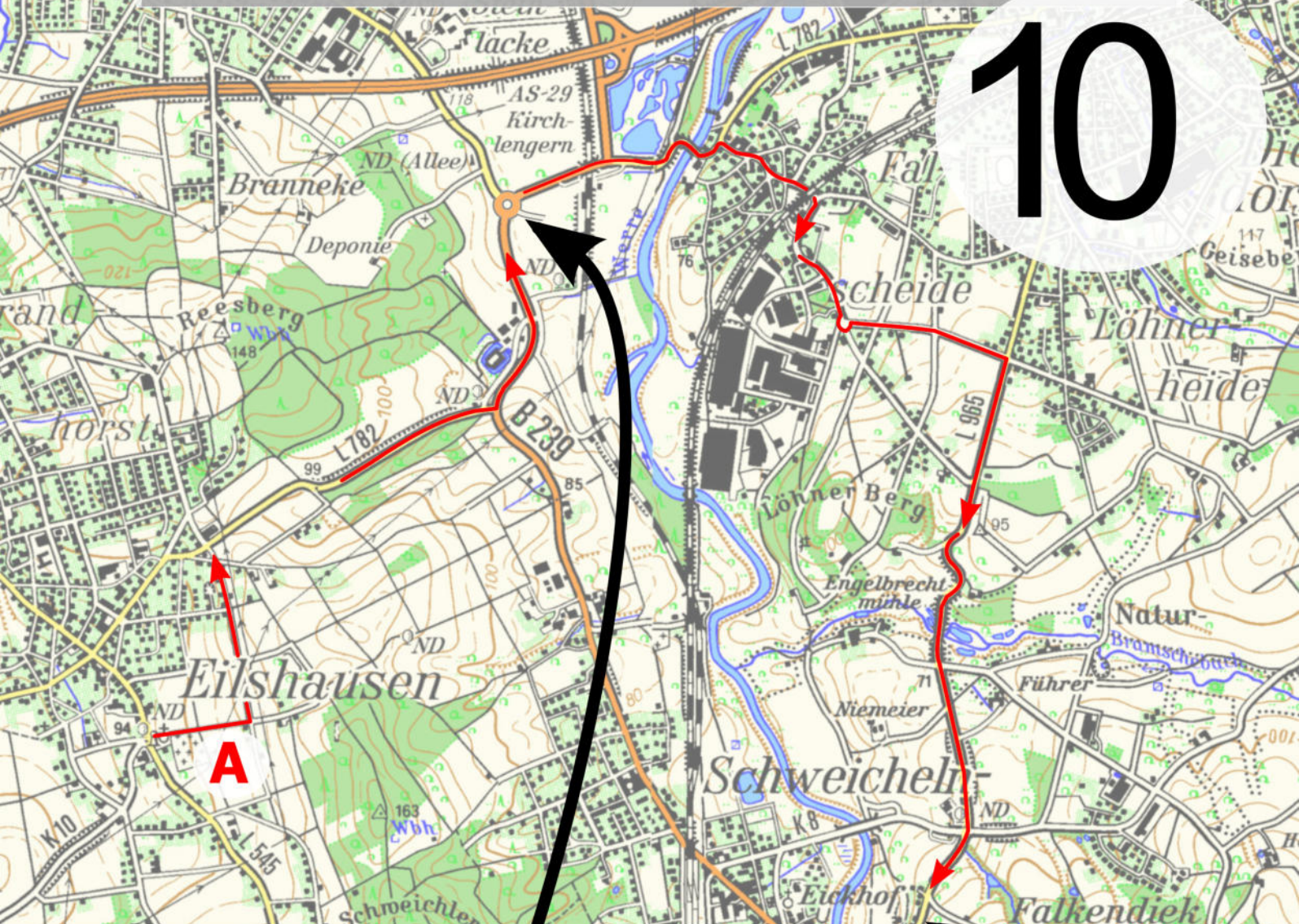

an der ZK 2 - Automobilwerk
die Bordkarte 1 abgeben



zur Mittagspause
im Gästehaus Janzen
benutzen sie bitte
wieder ihren Parkplatz
von morgens

