



Bordbuch

sportlich

2. Etappe

Aufgaben 11 - 19



42. ADAC

Linnenbauer

Oldtimerfahrt

11. April 2026

Schirmherrschaft : Anke Theisen
Bürgermeisterin der Stadt Herford

ADAC
OLDTIMER-CUP
NORDRHEIN-WESTFALEN

Wertungen

1. ADAC-Oldtimer-Cup Nordrhein-Westfalen
2. Classic Revival Pokal für Automobile des ADAC
3. ADAC Youngtimer Cup Ostwestfalen-Lippe
4. Norddeutscher ADAC Oldtimer Cup für Automobile
5. Touristikabzeichen des ADAC Owl
6. ADAC Sportabzeichen



1.-6. gem.deren besonderen Bestimmungen

Ortsclub
im ADAC

ADAC

42. Linnenbauer Oldtimerfahrt

11. April 2026

sportlich

Maßstab - 1:25000

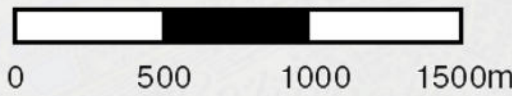

WP 4 - Start -- Ziel 1 - 4:00 Min. - Ziel 2 - 0:06 Min.

Aufgabe Barrikade:

Sie fahren WP 4 und den folgenden Pfeil, dann umfahren Sie die eingezeichneten Barrikaden 1 und 2 und weiter mit Pfeil E.

Dabei verlassen Sie den Pfeil am letzten Abzweig vor der Barrikade und nehmen den Pfeil am ersten Abzweig nach der Barrikade wieder auf. Die Umfahrung muss hierbei auf dem kürzesten Weg erfolgen.

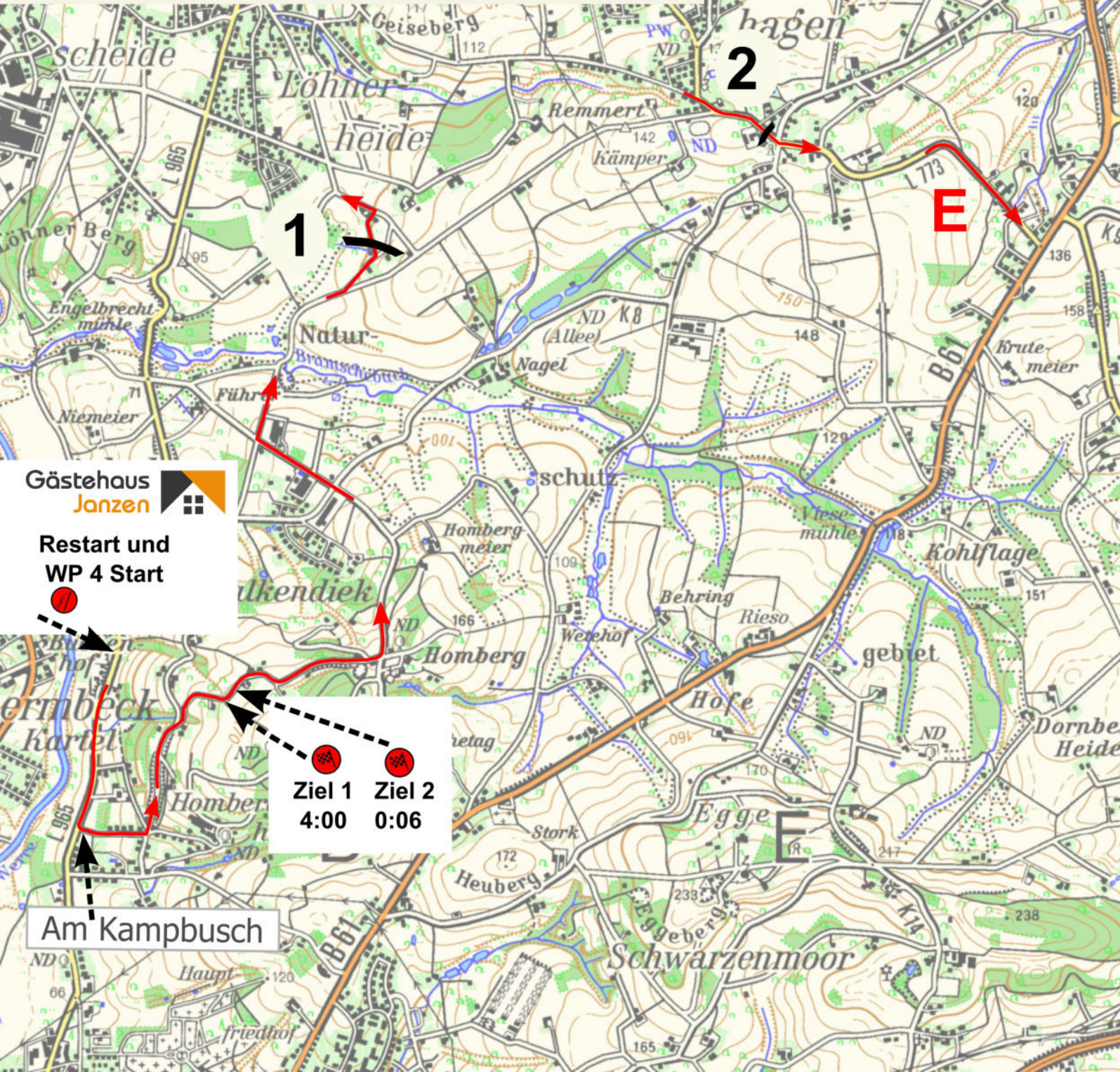

Gästehaus Janzen

Restart und WP 4 Start



Ziel 1 4:00
Ziel 2 0:06

Am Kampbusch

42. Linnenbauer Oldtimerfahrt

11. April 2026

sportlich

Maßstab - 1:25000



12

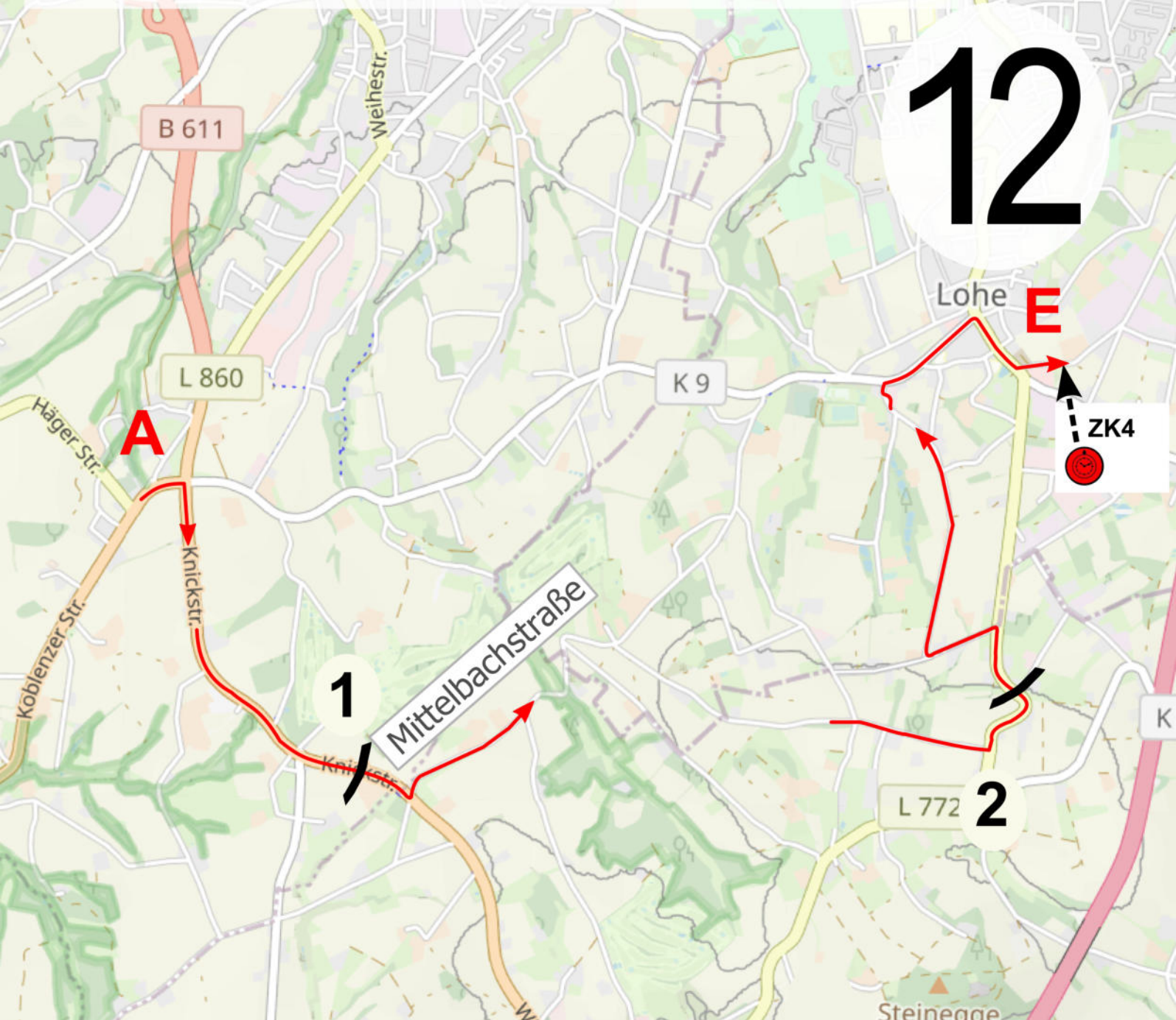

Aufgabe Barrikade:

Sie fahren Pfeil A

dann umfahren Sie die eingezeichneten Barrikaden 1 und 2
und weiter mit Pfeil E.

Dabei verlassen Sie den Pfeil am letzten Abzweig vor der Barrikade und
nehmen den Pfeil am ersten Abzweig nach der Barrikade wieder auf.
Die Umfahrung muss hierbei auf dem kürzesten Weg erfolgen.

Dornberg
240 m

31

Extor

42. Linnenbauer Oldtimerfahrt

11. April 2026

sportlich

Maßstab - 1:25000

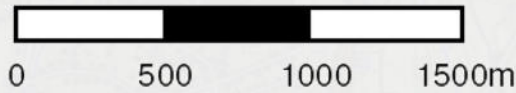

WP 5 - Start -- Ziel 1 - 2:00 Min. - Ziel 2 - 0:20 Min.

13

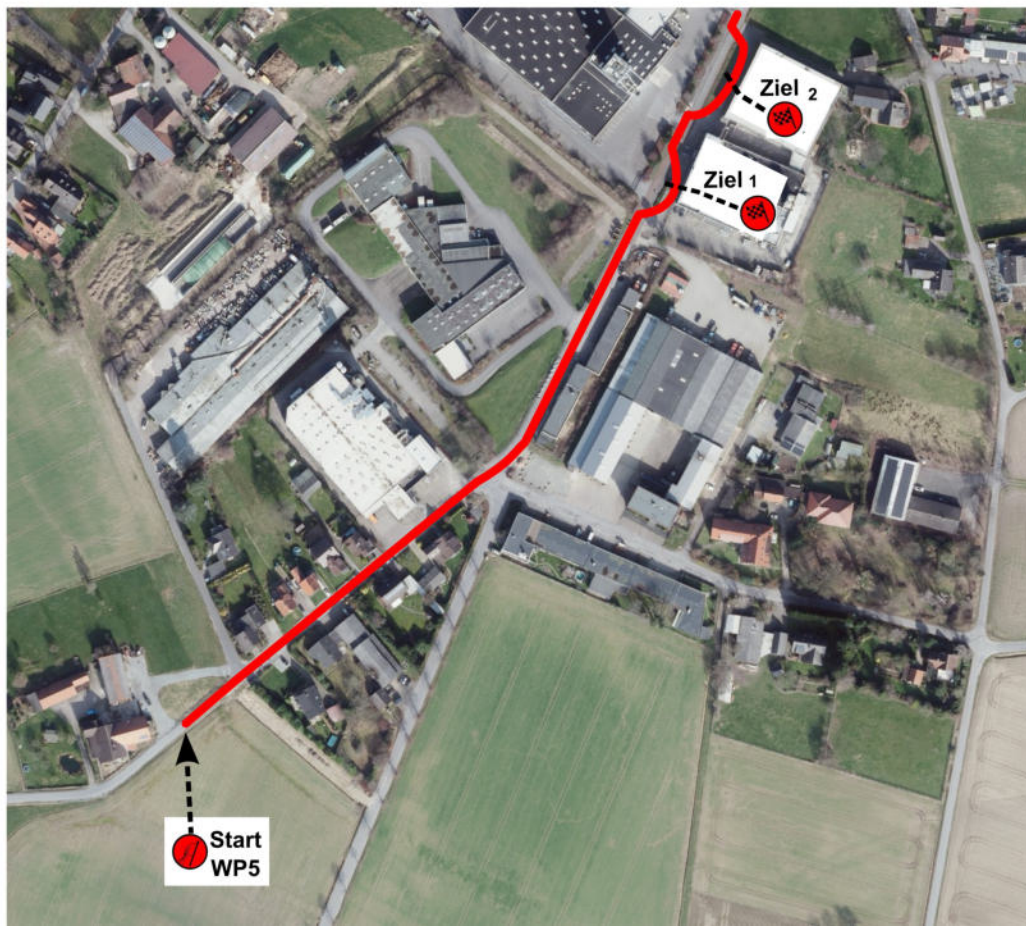
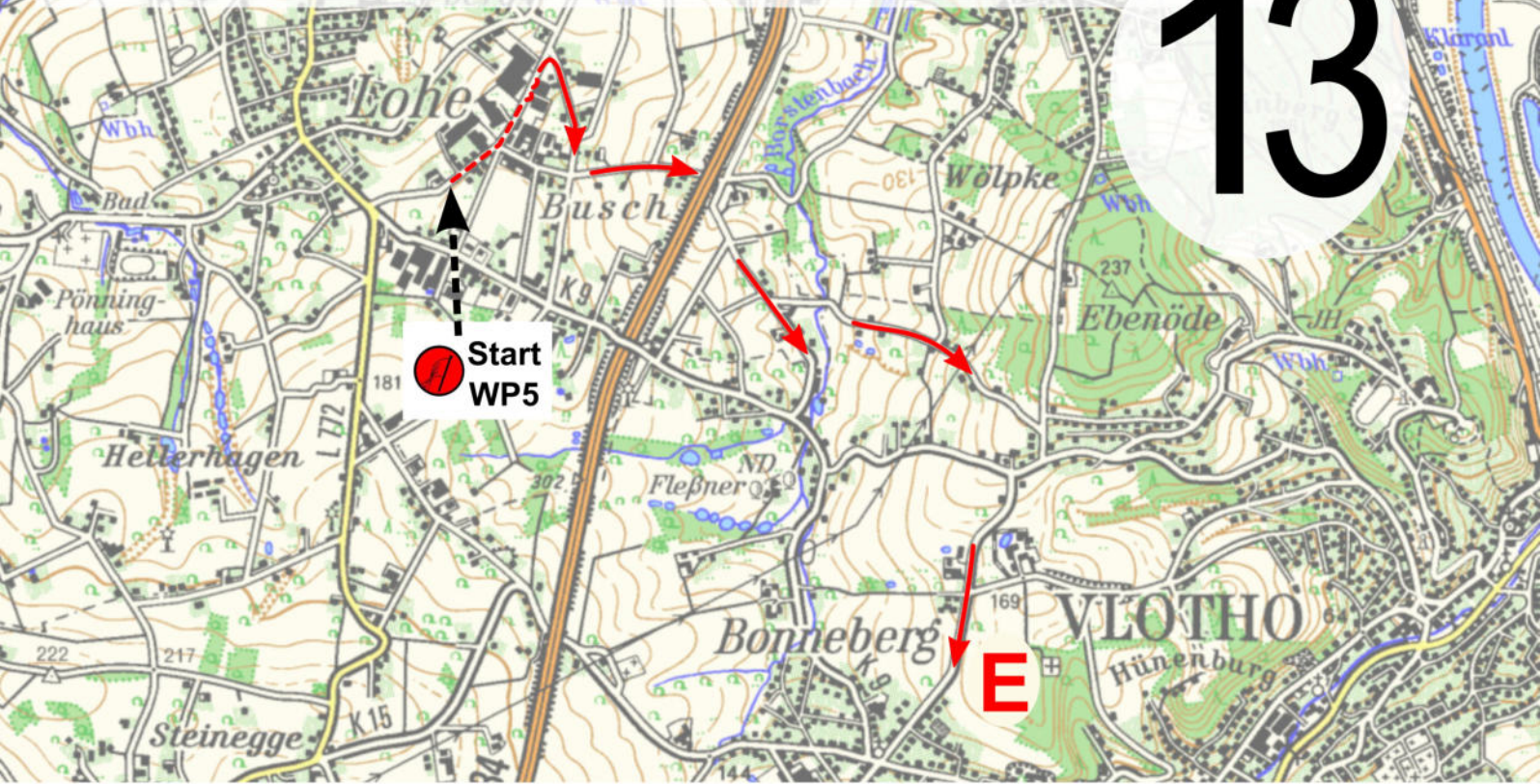

42. Linnenbauer Oldtimerfahrt

11. April 2026

sportlich

Maßstab - 1:25000



14

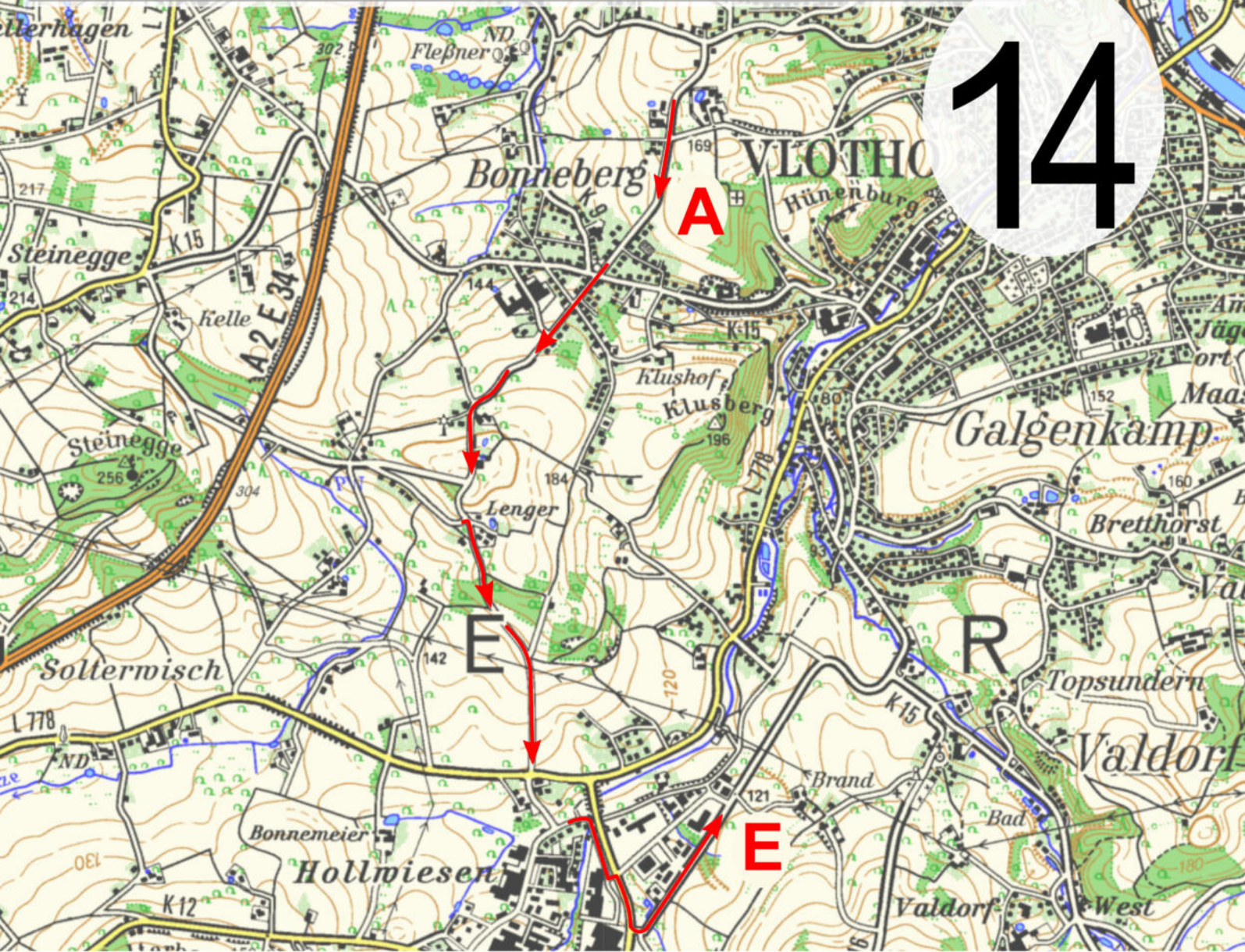

42. Linnenbauer Oldtimerfahrt

11. April 2026

sportlich

Maßstab - 1:25000



15

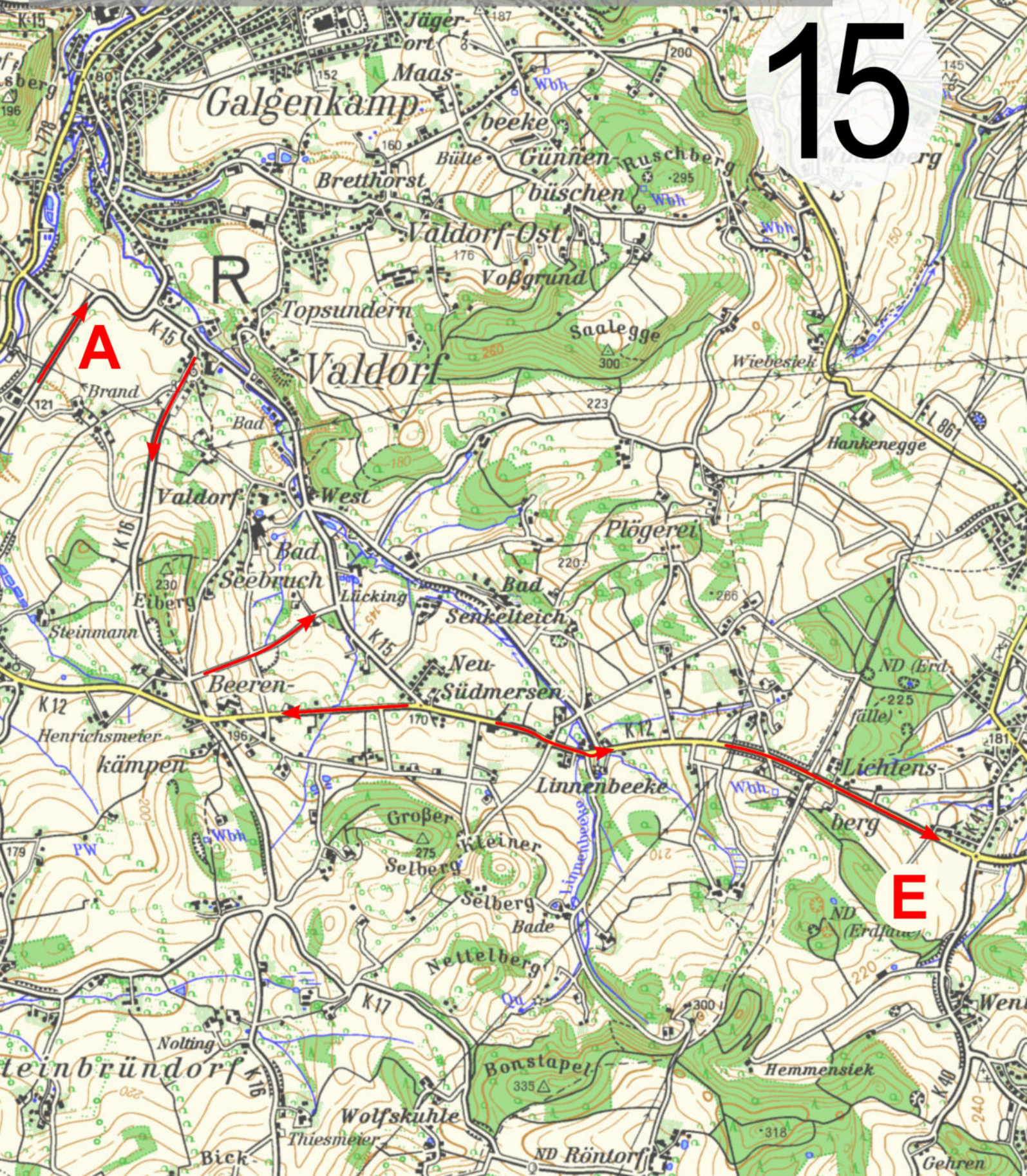

42. Linnenbauer Oldtimerfahrt

11. April 2026

sportlich

Maßstab - 1:25000



Aufgabe Grenzannäherung:
Ab Pfeil B bis Pfeil E ist sich der Grenze so dicht zu nähern, daß die Fläche zwischen der Strecke und der Grenze so klein als möglich bleibt. Die Grenze darf dabei nicht berührt und nicht überschritten werden.

16

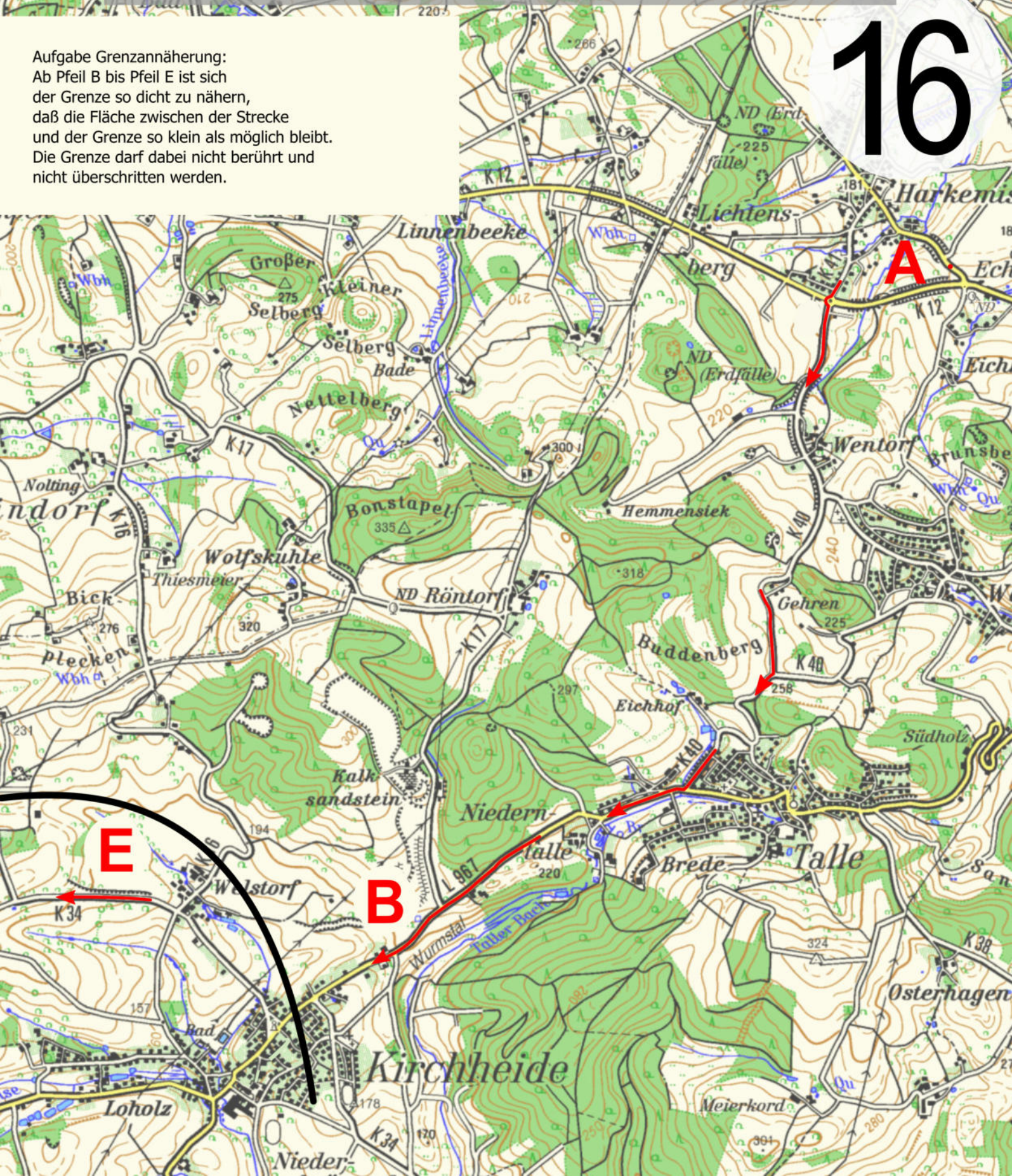

42. Linnenbauer Oldtimerfahrt

11. April 2026

sportlich

Maßstab - 1:25000

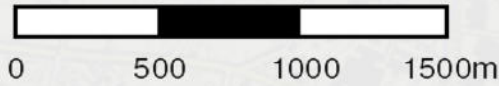

Aufgabe Grenzannäherung:
von A bis E, unter Berücksichtigung der beiden Pfeile,
ist sich der Grenze auf der nördlichen Seite so dicht zu nähern,
daß die Fläche zwischen der Strecke und
der Grenze so klein als möglich bleibt.
Die Grenze darf dabei nicht berührt und
nicht überschritten werden.

17

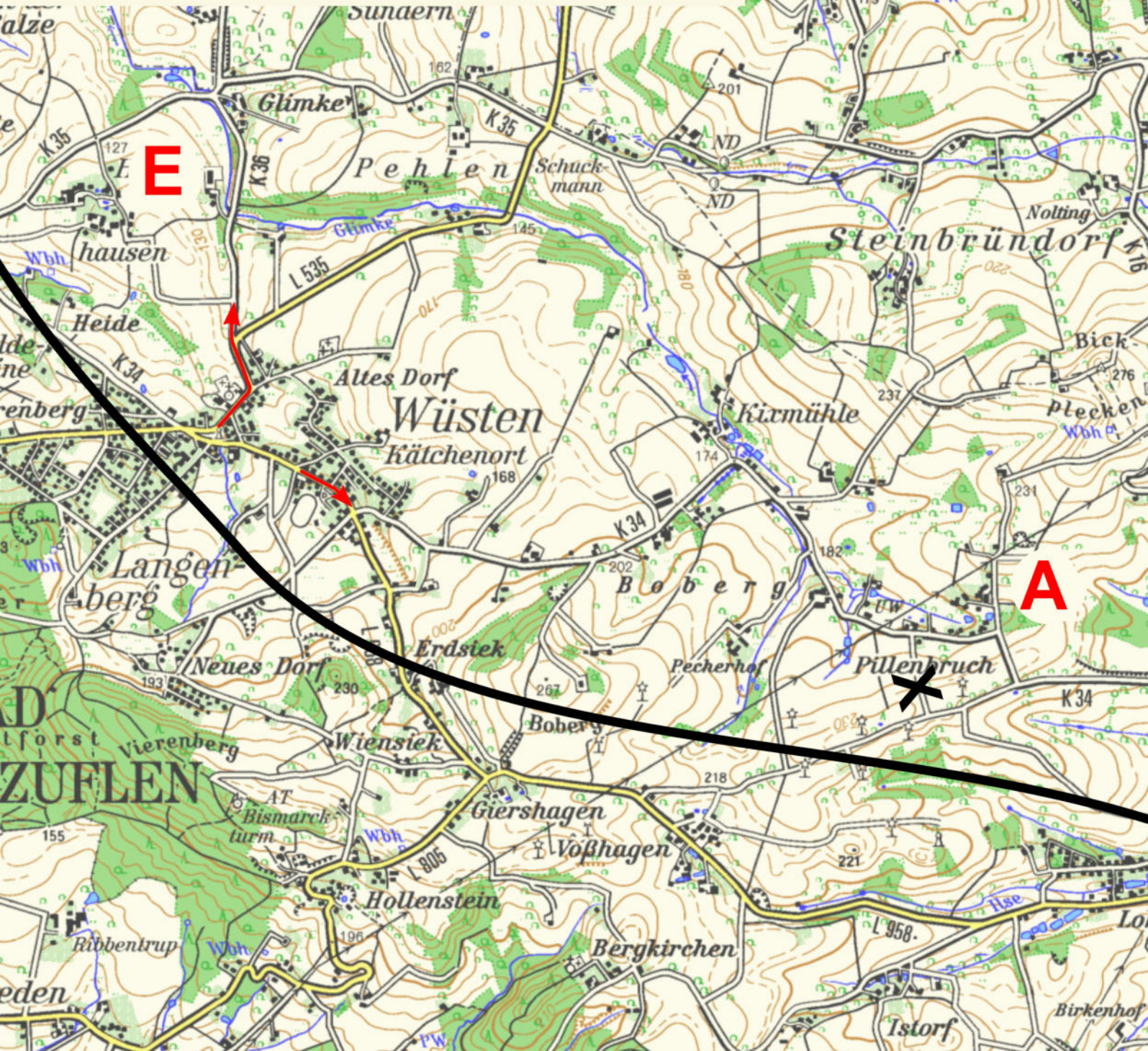

42. Linnenbauer Oldtimerfahrt

11. April 2026

sportlich

Maßstab - 1:25000

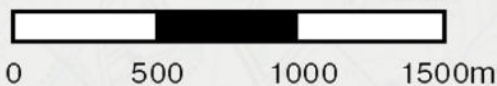

18

E

E

R

G

A

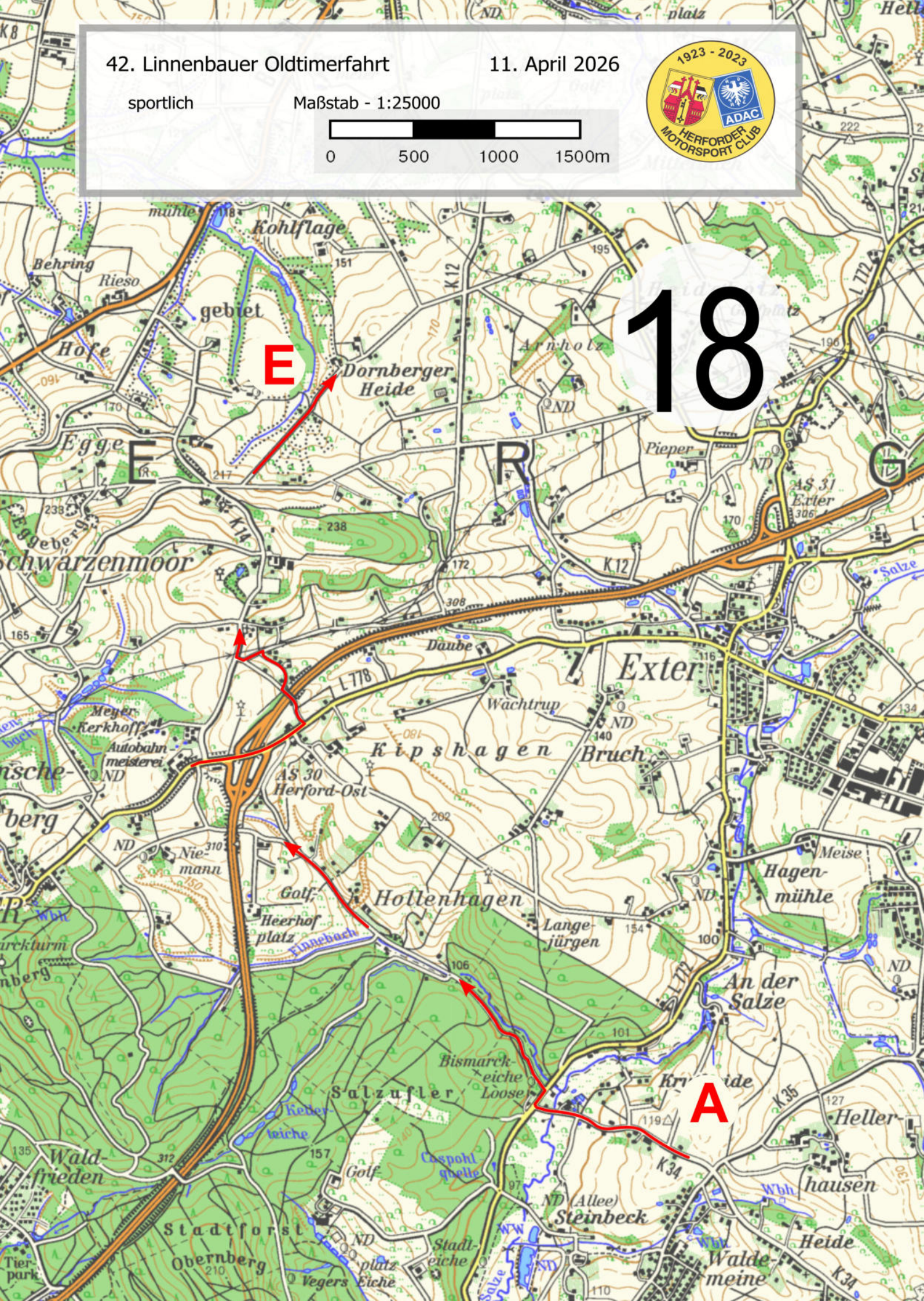

42. Linnenbauer Oldtimerfahrt

11. April 2026

sportlich

Maßstab - 1:25000

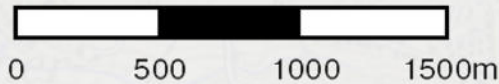

19

Gästehaus Janzen



am ZK-Posten
die Bordkarte 2 abgeben
und dann weiter zum Ziel
mit dem bekannten Parkplatz

